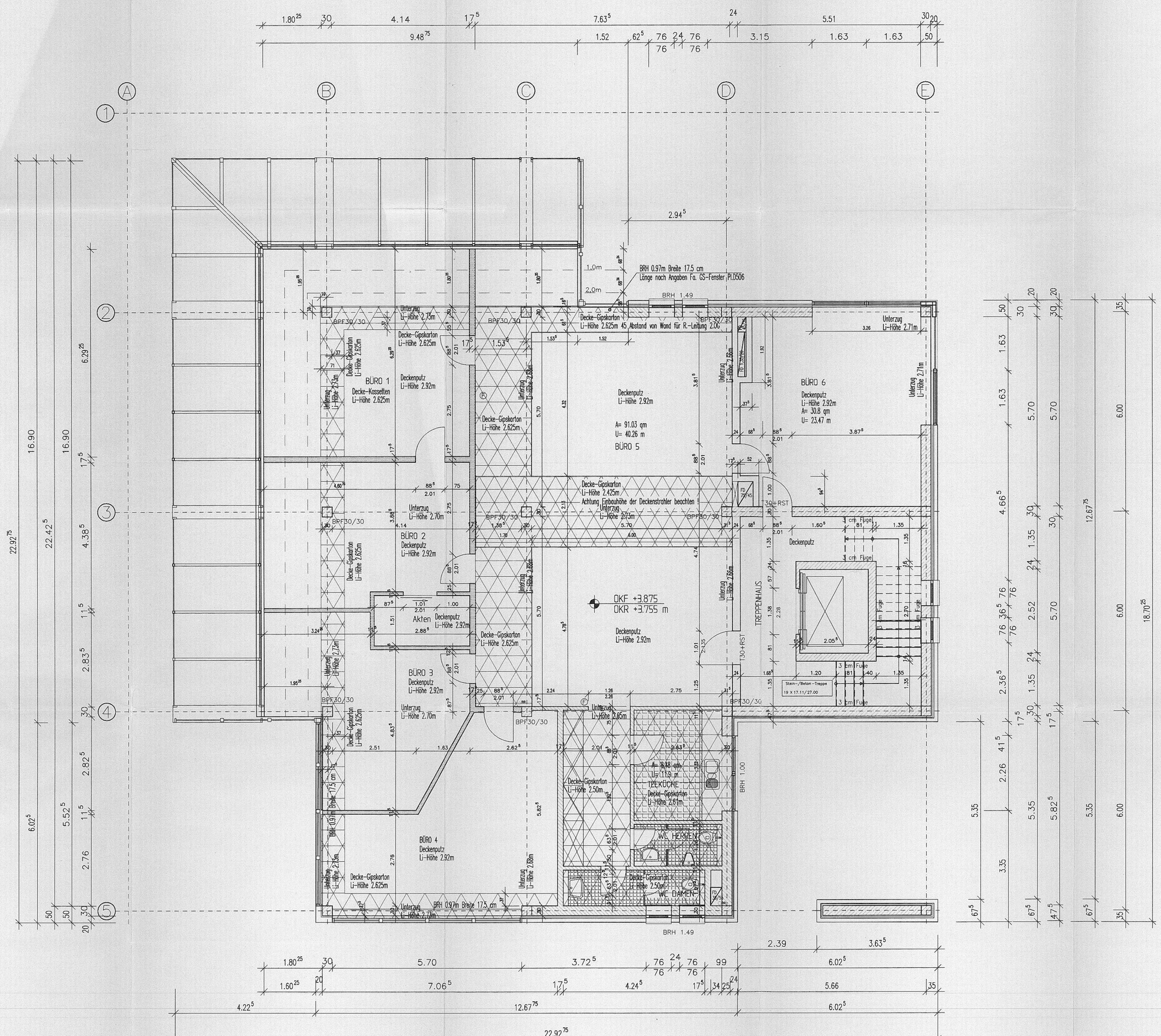

ERLÄUTERUNG

Alle Maße sind an der Baustelle vom Auftragnehmer (Unternehmer) verantwortlich zu prüfen.
Alle Maße ablesen, nicht aus der Zeichnung messen.
Unstimmigkeiten sind umgehend der Bauleitung zu melden, andernfalls trägt der Auftragnehmer die alleinige Verantwortung. Alle Türen und Brüstungen beziehen sich auf OKF.

Alle Grundleitungen müssen im Fundamentbereich durch ein Sandbett o.Ä.vor Bruch gesichert werden.
Sämtliche Grundleitungen sind vor dem Betonieren der Kellersohle von der Bauleitung abzunehmen.
Es dürfen nur 45 Grad Bögen verwendet werden.

Sämtliche Stahleinlagen (Bewehrung) sind nach den Schalungs-und Bewehrungsplänen des Statikers zu verlegen und vor dem Betonieren durch den Prüfingenieur oder Statiker abzunehmen und 3 Tage vorher schriftlich anzuzeigen.

Alle aussenliegenden Betonteile sind mit Wärmedämmung lt.Statik zu verkleiden wenn nicht anders beschrieben.
Alle DD, WD, WS sind im gleichen Material zu schließen.
Für Mauerwerk, das später zu erstellen ist muß eine Verzahnung vorgesehen werden.
Die Sanitär-und Heizungsinstallation ist mit der Bauleitung und dem Fachingenieur abzustimmen.

⊗ = Deckendosen

OKF = Oberkante Fertigbelag
OKR = Oberkante Rohbau
UKD = Unterkante Rohdecke
BRH = Brüstungshöhe
UZ = Unterzug (siehe Statik)
ÜZ = Überzug (siehe Statik)
FBD = Fussbodendurchbruch
DD = Deckendurchbruch
WD = Wanddurchbruch
WS = Wandschlitz

OKF +0.00
UKR -0.10 m
Geländehöhe geplant
Geländehöhe vorhanden
Oberkante Fertigbelag
Oberkante Rohbau
Rohbetonkante/Deckenaussparung
Beton B25
VBL 0.6/2 LM 36
KS
Ständerwerk
Abhangdecke-Gipskarton
Abhangdecke-Kasetten

VORABZUG

AUSFÜHRUNGSPLAN

BAUVORHABEN

Neubau eines Büro-und Verwaltungsgebäude
Tdf.-Sieglar, Mülheimer Str./ Ecke Sieglarer Str.

1.OBERGESCHOSS M 1:50

BAUHERR

Bundesverband Flachglas e.V.
Gotenring 17
50679 Köln
Tel.: 0221/883384

ARCHITEKTURBÜRO

Dipl.Ing. L. Konrath Dipl.Ing. P. Nachtsheim BDB
Junkerhof 5 53844 Troisdorf
Tel.: 0228/45 02 50 Fax.: 0228/45 02 72

PLAN-NR. 448/07

ÄN 24.07.1999	aufnivel am ÄN 06.12.1999	aufnivel am ÄN 09.02.1996
ÄN 17.10.1999	aufnivel am ÄN 12.09.1996	
ÄN 12.11.1999	aufnivel am ÄN 11.09.1996	

FILE = /AUFTRAG/DIN_FORM/A0